

SCHNITT A-A
MAßSTAB 1:100 (in DIN A3)

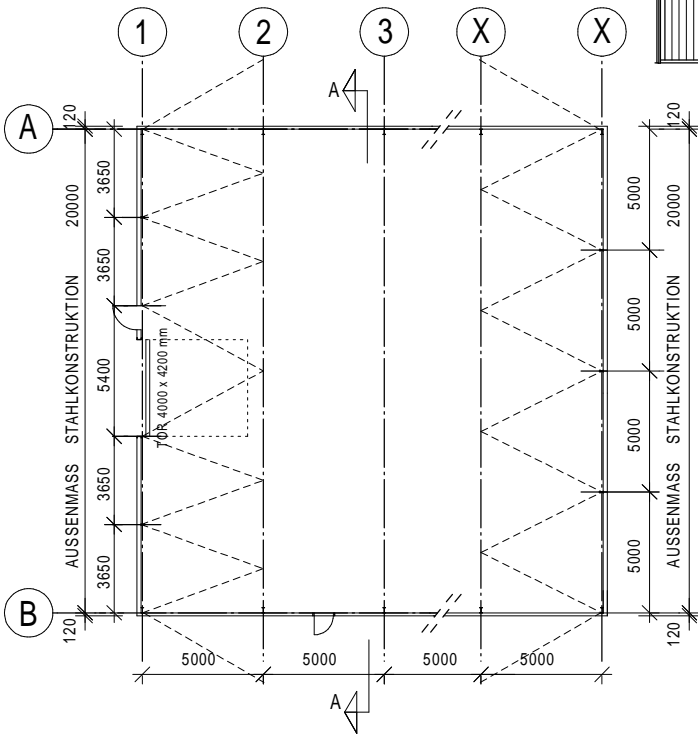

GRUNDRIß
MAßSTAB 1:200 (In DIN A3)

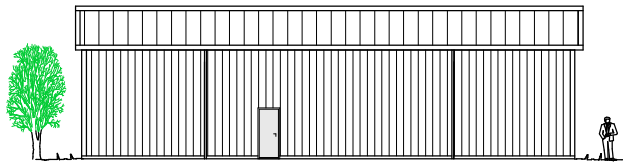
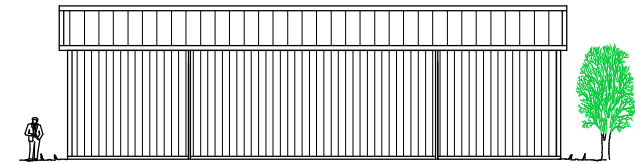
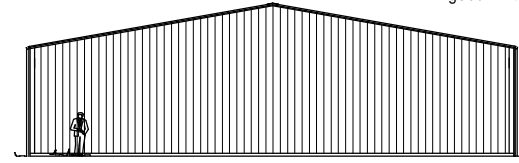
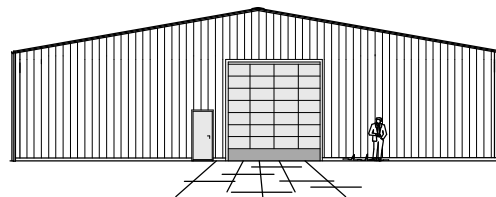

ANSICHTEN
MAßSTAB 1:200 (In DIN A3)

- Hallen.de** Hallen mit 10° Dachneigung
Wir liefern und montieren in Deutschland gedämmte und ungedämmte Hallen
- Dach** montiert von **Hallen.de**
Stahlpfetten 165/1,50 mm, Abstand nach Belagart
ungedämmt mit Trapezblech
gedämmt mit Paneele
Dachüberstand möglich
- Wand** montiert von **Hallen.de**
Wandriegel 120/1,50 mm, Abstand nach Belagart
ungedämmt mit Trapezblech
gedämmt mit Paneele
- Tore** montiert von **Hallen.de**
ungedämmt mit Schiebetoren
gedämmt mit Deckengliedertoren
- Türen** montiert von **Hallen.de**
Fluchttüren aus Stahlblech, mit Eckzargen
- Statik** erstellt von **Hallen.de**
Die Halle ist als geschlossen gerechnet,
Mit Fundament- und Bewehrungsplänen
- Fundamente** montiert vom Bauherren
Stahlbeton B25, Tiefe 0,80 m, in Hamburg 1,00 m
ungedämmt mit Einzelfundamenten
gedämmt mit Ringfundamenten

ABC Industriehallen GmbH
Weidestr. 122a 22083 Hamburg
Tel. 040 - 27 82 47 78 Fax 040 - 27 25 74
info@hallen.de www.hallen.de

Objekt:
Modulhalle 10°/20,00m

Bauherr:

Bauort:
Katasteramt:
Kreis:
Gemeinde:
Gemarkung:
Flur / Rahmenkarte:
Flurstück:

Entwurf:

Planungsstufe:

Planbezeichnung:
Grundriss, Schnitt, Ansichten
1 : 200 in DIN A3 28.08.2003

Zeichnungs-Nr.: Blatt-Nr.:
Bau-Nr.: **M20**

Nr.	Datum:	Änderung:	Gez.:

Bauvorlage:
Dipl.-Ing. Uwe Kühne

Bauleitung:
Dipl.-Ing. Uwe Kühne

Diese Zeichnung ist, wie das gesamte Werk, urheberrechtlich geschützt und geistiges Eigentum von K.W. Loose. Sie darf ohne schriftliche Einwilligung weder vervielfältigt - auch nicht auszugsweise - noch Dritten zugänglich gemacht werden. Es darf nicht, auch nicht auszugsweise, danach gebaut werden. Zuwiderhandlungen verpflichten zu Schadensersatz nach der HOAI. Ausser der Entwurf wird bezahlt.

